

ISCRIZIONI PROROGATE AL 30 OTTOBRE!

ACCADEMIA DEL PONENTE

**CENTRO STUDI COOP.
SOCIALE LA FENICE ONLUS**

Via Vecchia Piemonte, 83 -18100 Imperia (IM)
e-mail: centrostudilafenice17@gmail.com
Web: www.cooperativasocialelafenice.it/centro-studi/
Responsabile: Dott. Marco Donatiello, Cell. 351/8892199

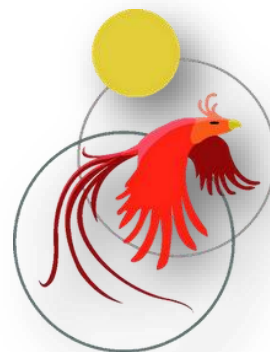

TUTELA DEL PONENTE LIGURE

*Mi piace molto l'idea che dovremmo fare consapevolmente quello che fanno le api
per istinto, ovvero portare benefici all'ambiente circostante prendendosi al contempo
cura della loro specie”*

(Mike Boxhall)



Presentazione del progetto

L'Accademia del Ponente nasce dall'incontro di interessi relativi alla crescita personale e al territorio.

Si propone di offrire l'opportunità ad un gruppo ristretto di giovani adulti di fare un cammino di crescita unita ad una ricerca delle potenzialità del territorio del Ponente ligure.





Diventa così naturale per ciascun partecipante produrre alla fine di questo percorso, un proprio progetto imprenditoriale spendibile concretamente sul territorio.

L'uomo e la ricerca di senso

Ormai molti sono gli studi che dimostrano come un chiaro significato della vita, produce un uomo più felice, più ottimista, più integrato nella società di appartenenza e in particolare in grado di resistere maggiormente a situazioni stressanti.

Con questo percorso di crescita personale vorremmo offrire ad alcuni giovani adulti la possibilità innanzitutto di una riflessione autentica su sé stessi, diventando protagonisti culturali ed economici nel loro territorio.

Referenti del Progetto

	Centro Studi La Fenice - Resp. Marco Donatiello
	Direttore corso: Gianstefano Negri
	Resp. Scientifico: Patrizia Minetto
	Coordinatore Generale: Barbara Corallo

Strutturazione del progetto



Selezione

Il processo di selezione è mirato a trovare partecipanti residenti nel territorio, con un'età compresa tra i 18 e i 35 anni, diplomati, interessati allo sviluppo sostenibile, altamente motivati alla crescita personale e con spirito imprenditoriale

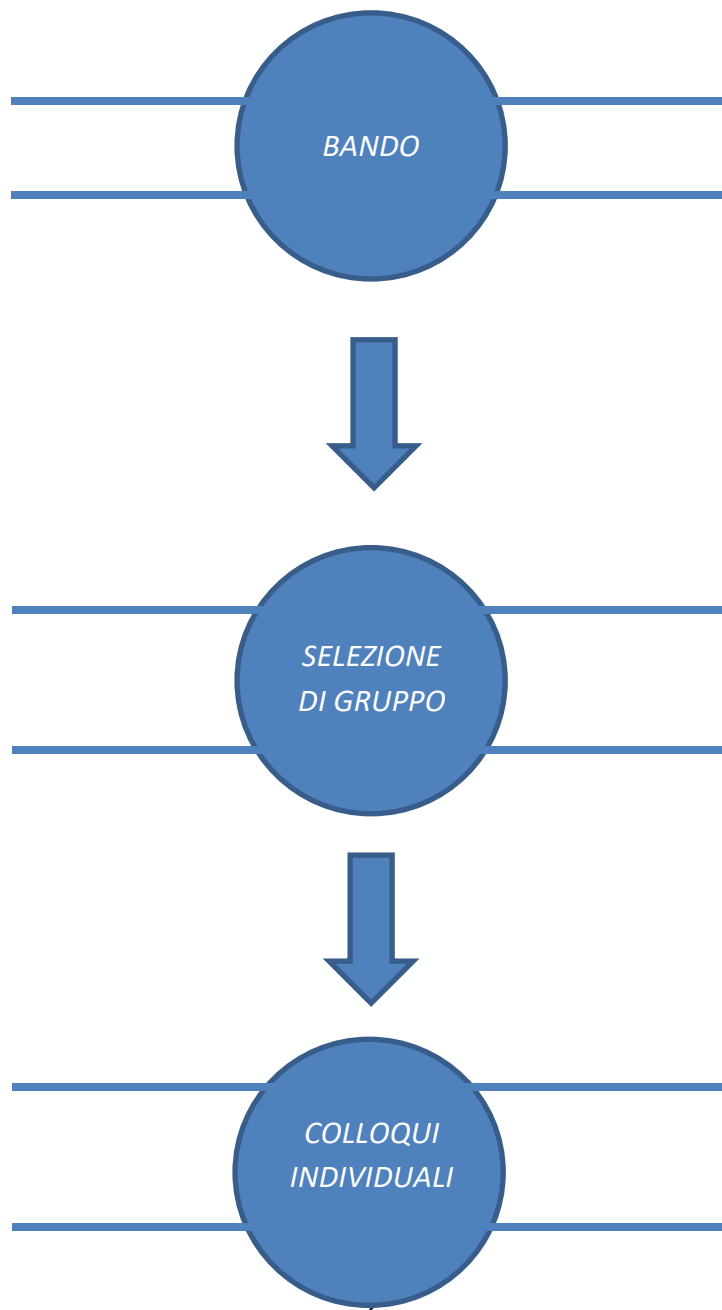

Aree di studio e approfondimento

Le lezioni si svolgeranno a moduli e saranno strutturate sull'intera giornata a seconda delle materie trattate. Si terranno preferibilmente durante il week end per permettere ai partecipanti che lavorano maggior fruibilità.

Qui di seguito le principali aree di apprendimento e i docenti incaricati. Il calendario delle lezioni sarà costruito con l'alternanza di competenze necessarie al discendente. Alcune lezioni saranno considerate propedeutiche.

Crescita Personale

Conoscenza del Territorio

Creazione di impresa

Legislazione e norme ambientale

Informatica

Marketing

Schema riassuntivo

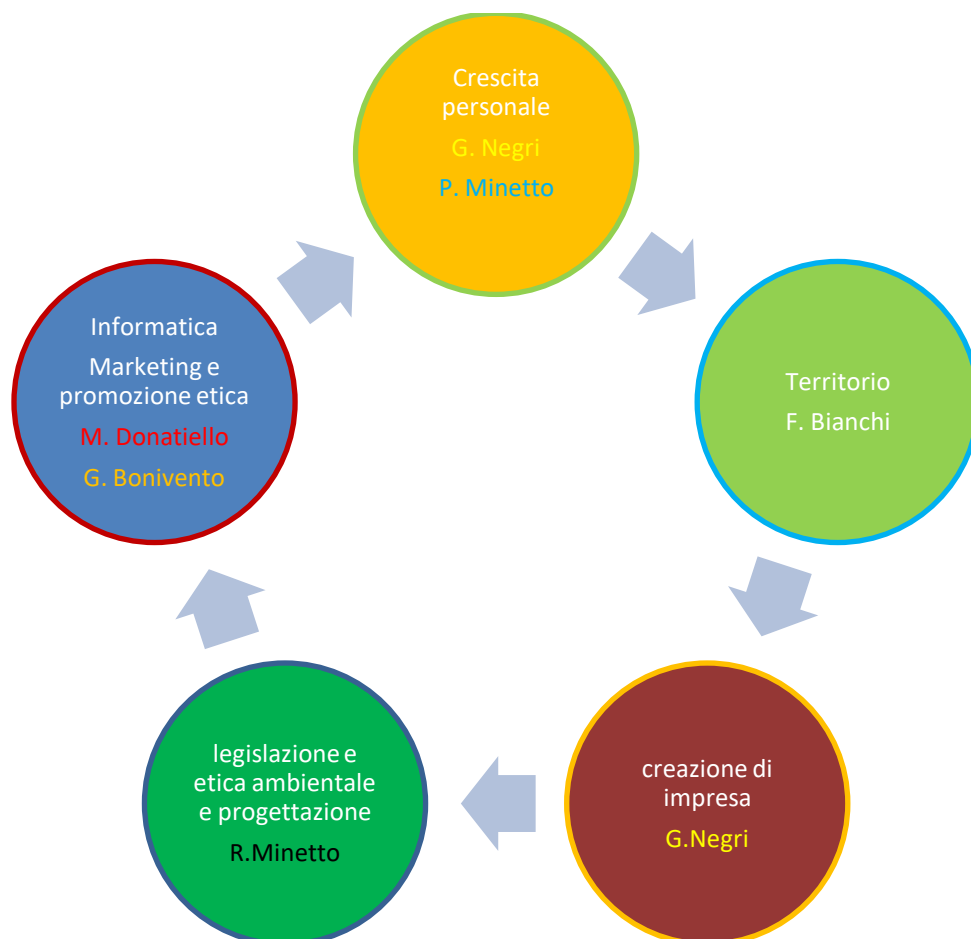

Metodologia di apprendimento

La metodologia di apprendimento è di tipo interattivo. Ogni partecipante riceverà materiale didattico e/o esercitazioni, stimoli. Al termine della formazione potrà **produrre un elaborato sotto forma di progetto imprenditoriale** di possibile realizzazione nelle aree di oggetto di studio del territorio: ricezione turistica, servizi, ristorazione, recupero e valorizzazione del territorio e del patrimonio artistico.

Parte integrante del percorso formativo saranno le uscite esperienziali che costituiscono parte fondante per l'acquisizione delle competenze previste.

Per la realizzazione dell'elaborato/progetto ogni partecipante potrà ricevere supporto da parte dei diversi docenti.

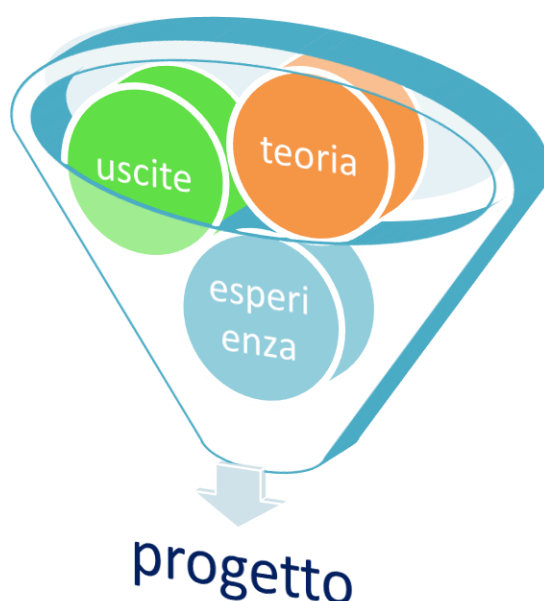

Tempi di attuazione

Tempi	Azioni
Ottobre 2019-Novembre 2019	Bando /selezione
Novembre 2019-Giugno 2020	Lezioni
Giugno/luglio 2020	Valutazione progetti
Da luglio 2020	Tutoraggio progetti
Ottobre 2020	Termine progetto

Tutor del percorso

Nominativo	Titolo - Area apprendimento
Gianstefano Negri	Psicologo - Formatore crescita personale creazione di impresa
Marco Donatiello	Psicologo del lavoro - Formatore informatica immagine
Renata Minetto	Architetto - Tecnico gestione ambientale Legislazione e etica ambientale Progettazione
Patrizia Minetto	Psicologa-psicoterapeuta - Formatore crescita personale
Giulia Bonivento	Laurea in Advertising marketing e promozione etica
Francesco Bianchi	Esperto del territorio

Moduli didattici



Settimane di lezione suddivise per mese:

novembre	5 lezioni	tot. 40 ore
dicembre	3 lezioni	tot. 24 ore
gennaio	3 lezioni	tot. 24 ore
Febbraio	5 lezioni	tot. 40 ore
Marzo	5 lezioni	tot. 40 ore
aprile	3 lezioni	tot. 24 ore
maggio	5 lezioni	tot. 40 ore
giugno	4 lezioni	tot. 32 ore
Ogni giornata di lezione sarà di 8 ore	Totale lezioni 33	Totale ore 264

Orario: mattina 9.00 - 13.00 pomeriggio 14.00 – 18.00

Materia	Ore	Docente
Presentazione del corso	4	G. Negri, M. Donatiello et altri
Crescita Personale	100	G. Negri – P. Minetto
Territorio	16	F. Bianchi
Cartografia e strumenti operativi	4	R. Minetto
Creazione di impresa	20	G. Negri
Legislazione e etica ambientale	20	R. Minetto
Comunicazione	20	P. Minetto
Informatica di base	8	M. Donatiello
Marketing e promozione etica	20	G. Bonivento
Immagine e fotografia	8	M. Donatiello
Strumenti di progettazione sul territorio	16	R. Minetto
Sviluppo del pensiero creativo	8	P. Minetto
Antichi mestieri	20	F. Bianchi

Valutazione del progetto

L'impianto di valutazione e verifica del progetto avverrà in **quattro fasi**: predisposizione progetto, inizio corso, in itinere e fine corso.

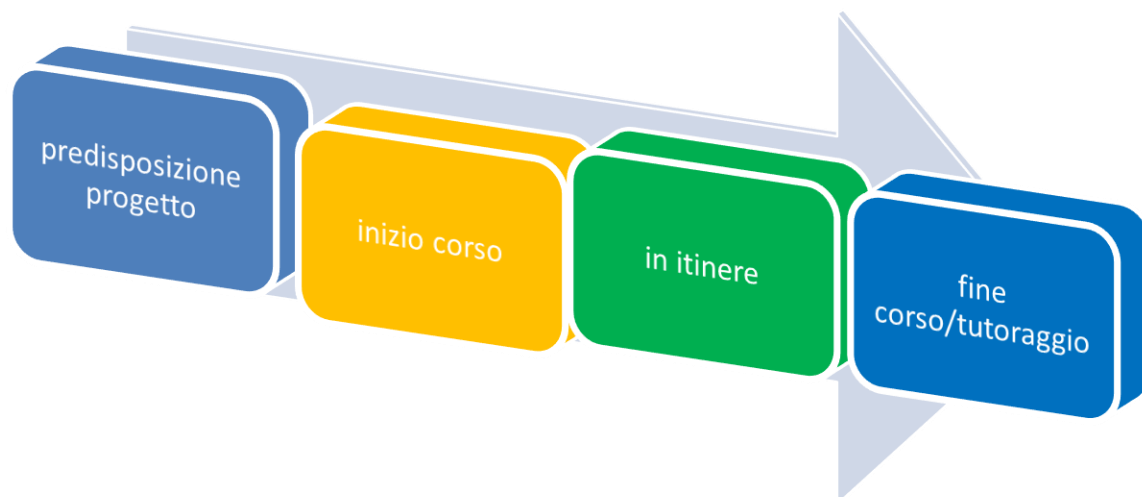

La valutazione è un processo dinamico che coinvolge in diversi momenti tutte le persone appartenenti al gruppo di lavoro come docenti, discendenti e del territorio.



Rispetto all'impianto del progetto:

In tutte le fasi la valutazione avverrà attraverso: riunioni di coordinamento interno, di coordinamento generale e di corpo docenti e/o con scambi di materiali, informazioni e feedback via mail o altri mezzi a distanza con tempi e modalità stabilite in base alle esigenze. Curate nella predisposizione dal Responsabile del Centro Studi coadiuvato dagli altri referenti del Progetto. Questionari di gradimento ed efficacia.

Durante il percorso formativo teorico-pratico dell'Accademia del Ponente, vedrai le tue idee concretizzarsi in un progetto imprenditoriale nell'ambito dell'accoglienza turistica o della valorizzazione del territorio e del suo patrimonio artistico sotto l'attenta supervisione dei nostri tutor esperti che ti seguiranno passo dopo passo.

A ciascun partecipante verrà chiesto di creare singolarmente o in gruppo un proprio progetto imprenditoriale secondo criteri professionali.

Al miglior progetto verrà data l'assistenza tecnica dedicata per la realizzazione concreta dello stesso.

Il coordinamento interno è composto dai Referenti del progetto, il coordinamento generale è composto dal direttore del corso e dai membri finanziatori.

Il corpo docenti è composto da tutti i docenti incaricati interni e esterni alla Cooperativa .

Rispetto ai partecipanti:

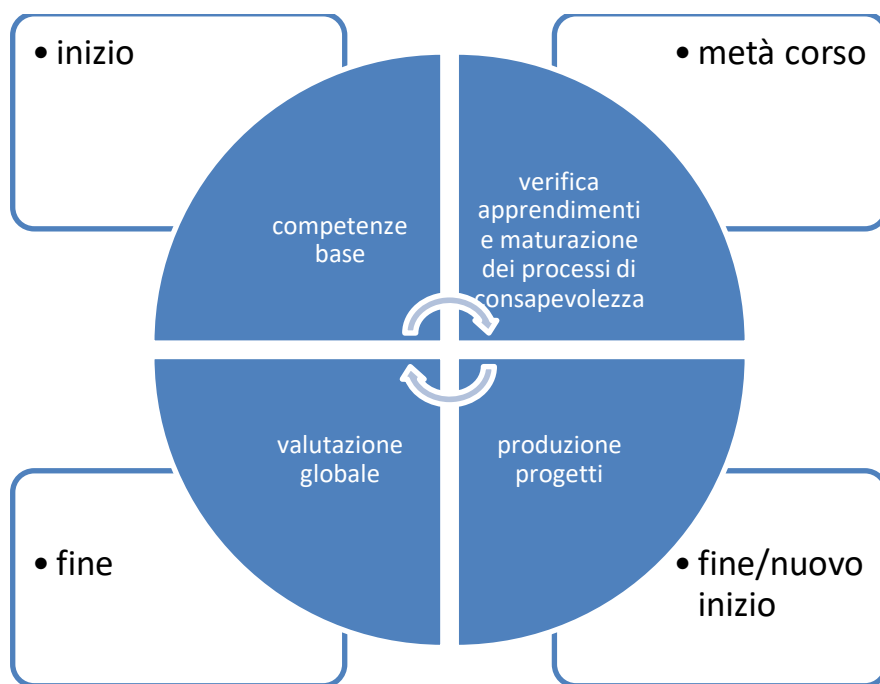

Schede tutor

Gianstefano Negri: laureato in Psicologia Clinica, del Lavoro e delle Organizzazioni. Logoanalista Esistenziale. Formazione personale di tipo analitica Junghiana. Dal 1982 lavora nel settore del disagio sociale. Ha ricoperto ruoli di direzione e supervisione di programmi terapeutici per le tossicodipendenze e di strutture educative. Ha lavorato per molti anni in qualità di consulente per le Risorse Umane presso importanti aziende italiane. Dal 2011 ricopre il ruolo di Presidente della cooperativa. Dirige i progetti formativi e amministra le attività legate alla parte B della Cooperativa.

Patrizia Minetto: Psicologa-Psicoterapeuta. Supervisiona l'equipe educativa e svolge il servizio di consulenza psicologica, psicodiagnostica e di psicoterapia agli ospiti delle comunità. Ha integrato la sua formazione di base ad indirizzo psicodinamico con un approccio olistico alla persona. Collabora, all'interno del Centro Studi, nel progetto di formazione permanente al personale. Laureata in Psicologia Clinica e specializzata in Psicologia del Ciclo di Vita per interventi rivolti a bambini e adolescenti presso l'università di Padova. Si occupa, da molti anni di interventi di educazione e promozione della salute

rivolti alle scuole e alle istituzioni pubbliche e private. Propone percorsi di crescita personale individuali e di gruppo utilizzando tecniche basate sulla Mindfulness Psicosomatica basato sul protocollo PMP. Da due anni collabora con l'Università degli Studi di Genova con docenze e con il progetto di counseling psicologico per gli studenti universitari.

Barbara Corallo: ricopre il ruolo di Vicepresidente della cooperativa e vanta un'esperienza decennale come educatrice. Ricopre inoltre il ruolo di Coordinatrice Gestionale. Si occupa di tutti gli aspetti relativi alla gestione del personale, e delle strutture. E' responsabile delle procedure relative alla sicurezza e al sistema Haccp e di tutti gli aspetti inerenti la manutenzione delle strutture. Da molti anni impegnata nel sociale a diversi livelli, ha rivolto il suo interesse al mondo dei bambini e dei giovani. Ha collaborato con la redazione di Disney Channel per la trasmissione "Eta Beta", rubrica di divulgazione scientifica per bambini. Ha collaborato all'organizzazione del premio "Grinzane Cavour" di Torino per premi letterari del Festival del Cinema di Stresa. Dopo l'Istituto statale d'arte di Imperia ha frequentato il DAMS di Bologna. Appassionata di espressione artistica nelle diverse forme, unisce le sue qualità pratiche ed organizzative alle sue competenze educative facendone suo peculiare strumento di lavoro.

Marco Donatiello: laureato in psicologia del lavoro è da sempre attivo collaboratore nel sociale e nel mondo del volontariato. E' referente dei giovani per l'associazione "Libera" per la provincia di Imperia. Presidente dell'associazione "Pace, lavoro e legalità" propone e implementa progetti volti al recupero di giovani con disagio sociale. La sua esperienza di formatore in qualità di psicologo inserito in realtà aziendali, esperto di dinamiche di gruppo, sono il valore aggiunto al suo lavoro di educatore. Queste competenze insieme a quella per la fotografia, le mette al servizio della cooperativa collaborando per la stesura del Giornalino della comunità stimolando la creatività e l'interesse per i ragazzi per l'espressione attraverso l'immagine, la comunicazione e i media. Si occupa inoltre più nello specifico anche degli aspetti informatici legati alla mansione.

Renata Minetto: laureata in Architettura nel 2003 con la tesi ambientale dal titolo "Ecomuseo dei mulini, itinerario escursionistico didattico nella Valle del Recco", tesi che ha vinto il primo posto del premio Diena. Ha conseguito il titolo di "Tecnico della gestione ambientale" frequentando un corso di formazione della durata di 650 ore da cui è nata la tesi di laurea. Appassionata da sempre alla geologia e litologia del territorio Ligure. Svolge la libera professione e collabora nella falegnameria di famiglia dove coltiva la passione per il design e i materiali. Ha sviluppato un percorso di consapevolezza e crescita personale frequentando i corsi di meditazione dell'Associazione Mudita di Milano con Anne Overzee del Karuna Institute di Londra; seminari intensivi di meditazione con Nanni De Ambrogio, fino ad approdare al Villaggio Globale dei Bagni di Lucca dove ho iniziato a frequentare l'Accademia Olistica ottenendo il titolo di istruttore di Mindfulness Psicosomatica; Progetto Gaia e Gaia avanzato. Ha proseguito gli studi presso l'Accademia olistica dei Bagni di Lucca come operatore olistico specializzato in Biodinamica Craniosacrale.

Giulia Bonivento: laureata a Londra in Pubblicità e Marketing. Ha vissuto all'estero per 7 anni, esperienza che l'ha fatto crescere molto sia personalmente che professionalmente,

avendo avuto l'opportunità di conoscere molte persone, usanze e culture diverse. Dopo questo periodo si è resa conto che la grande città la stava un po' trasformando e di conseguenza perdendo alcune qualità della sua vita. Ha deciso infatti di intraprendere un nuovo inizio e tornare alle sue origini, stando a contatto con la natura e riscoprire il valore in ogni piccola cosa. Ha recentemente iniziato una piccola attività di ricezione turistica nella casa dove abita, sulle alture di Rapallo. Sta frequentando un percorso di crescita personale e consapevolezza globale al Villaggio Globale, Bagni di Lucca dove ha appreso tecniche di consapevolezza corporea ed emotiva. È inoltre abilitata come 'Operatore Progetto Gaia'. Il progetto segue un protocollo ben definito e utilizza basi scientifiche, mediche e psicologiche. Negli incontri vengono trasmesse esperienze essenziali per una comprensione sistemica e unitaria dell'essere umano e della società globalizzata. Le piacerebbe trovare la maniera di unire la consapevolezza globale con il suo percorso di studi, cercando di modificare la percezione della materia come manipolazione e creazione di strategie per generare bisogni ed interesse nelle persone ma poter sviluppare una funzione responsabile e generativa.